

# 新竹市立三民國小家長會 114 學年度神隊友宿營活動行程表暨同意書

## 壹、目的：

提供學生探索自我、體驗多元活動，並透過這些活動培養領導技能、團隊合作和個人潛力。增強思維能力，培養和諧的團隊合作，留下難忘而美好的回憶。

貳、活動日期：115 年 1 月 17、18 (星期六、日)，計二天一夜。

參、參加對象：本校 4、5、6 年級同學。

肆、活動地點：新竹縣關西鎮 萊馥休閒渡假村。



## 伍、活動行程：

第一天: 1/17 (六) 07:40 三民國小集合出發→省道風光前往營地→精神整訓、默契培養→團隊破冰、分組活動→始業式→午餐(便當)→探索教育戶外(低空活動) →晚餐(合菜)→營火晚會→宵夜→盥洗→22:00 就寢。

第二天: 1/18 (一) 06:00 晨起→早餐→探索教育戶外追蹤活動→午餐(BBQ)→團隊合作、激發創意→結業式暨頒獎→大合照→14:30 快樂賦歸。

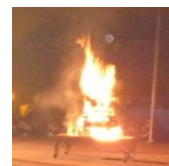

陸、活動費用：參加學生每人 **\$5250 元**。( 100 人以上另有優惠)

報名後如因故無法參加，應持證明向活動主辦單位申請退費，退費標準如下，

1. 115/1/17 前第二十一日至第三十日以內解除契約者，退費八成。
2. 115/1/17 前第二日至第二十日以內解除契約者，退費七成。
3. 115/1/17 前一日解除契約者，退費五成。
4. 114/1/17 當日或開始後解除契約或未通知不參加者，不予退費。
5. 前述規定作為損害賠償計算基準之旅遊費用應先扣除行政規費後計算之。

柒、報名辦法：請先線上報名並且加入 Line 群組，12/23 通知匯款。

參加活動學員且匯款成功者，屆時統一發放家長同意書填寫，填寫完畢請將同意書繳交回圖書室-轉交三民國小家長委員會，本次宿營活動非畢業旅行。

## 捌、注意事項:

- 一、凡身心不適合活動者，請勿參加。如已登記有案之特殊疾病患者，參加時需附醫師許可證明和家長同意書，或由家長陪同前往(家長繳費和學生相同)。
- 二、承辦旅行社依契約，提供每生責任險 250 萬含 20 萬醫療，惟尚有不足之保險請學生家長自行投保。
- 三、禁止攜帶違禁物品，經查獲除沒收外並依校規處理。請務必遵守團體規定並注重服裝儀容與基本禮貌。隨時隨地注意安全，並遵從團輔人員及工作人員的指示，其餘相關安全事項宣導，將於出發前發放手冊。

玖、攜帶活動必備物品:『健保 IC 卡』(一定要帶)、暈車藥(上車 30 分鐘前服用才有效)、個人慣用藥品(感冒藥、胃藥、氣喘舒張劑...)、禦寒外套、換洗衣物、衛生用品、運動鞋(襪)、相機、活動手冊、原子筆、盥洗用毛巾。※請自備個人盥洗用具。(牙刷、牙膏、毛巾、沐浴乳、拖鞋)

## 壹拾、

一、聯絡電話：

二、新竹市立三民國小家長會主辦 副會長陳文忠

三、新竹市市立三民國小協辦 學務主任張秀光

## 新竹市立三民國小家長會 114 學年度宿營活動課程表

第一天		第二天	
07：40~08：10	集合、出發	06：00~07：00	晨起
08：30~09：30	領袖之旅出發	07：00~08：00	早餐
09：30~10：00	【團隊交心】 精神整訓 默契培養	08：00~11：00	【菁英領袖】 1. 大圍繞小圈 2. 水彈對戰 3. 星月爭輝
10：00~11：30	【有我們真好】 團隊破冰 分組活動	11：00~13：30	BBQ
11：30~12：00	【風雲際會】 歡迎英雄好漢	13：30~14：00	結訓式（頒獎）
12：00~13：00	午餐	14：00~14：20	團體大合照
13：00~17：00	【團隊建立】 1. 岩壁下降 2. 雙三索突擊吊橋 3. 攀岩體驗	14：30~15：30	返回學校，快樂賦歸！
17：00~18：30	晚餐	完成報名後，請加入三民國小宿營群組。    	
18：30~20：30	營火晚會		
20：30~22：00	【晚安曲】 補充體力 一夜好眠		
		如家長對活動有任何問題，請加入群組發問。	

-----剪下繳回下面同意書，上面資料請務必保留-----

### 新竹市立三民國小家長會 114 學年度宿營活動家長同意書暨報名表

\_\_\_\_\_年 \_\_\_\_\_班 \_\_\_\_\_號 學生姓名：\_\_\_\_\_ 性別：男 ☐ 女 ☐

身分證號：\_\_\_\_\_ 出生年月日：\_\_\_\_\_

☐ 同意參加 114 學年度宿營活動，願遵守主辦單位一切規定。

膳食葷素： ☐葷、☐蛋奶素、☐全素

緊急聯絡人 關係：\_\_\_\_\_ 姓名：\_\_\_\_\_ 電話：\_\_\_\_\_

住址：\_\_\_\_\_

此致 新竹市立三民國小學校家長委員會

學生家長：\_\_\_\_\_ (簽章)